RENDICIÓN DE CUENTAS 2024

GOBIERNO AUTÓNOMO DESCENTRALIZADO PARROQUIAL RURAL SUCRE

Byron Andagana
PRESIDENTE GADPR SUCRE

MARCO JURÍDICO

Art 297 de la Constitución de la Republica del Ecuador: Las instituciones y entidades que reciban o transfieran bienes o recursos públicos se someterán a las normas que las regulan y a los principios y procedimientos de transparencia, rendición de cuentas y control público.

Como lo establece el **articulo 90 de La Ley Orgánica de Participación Ciudadana:** Sujetos obligados.- Las autoridades del Estado, electas o de libre remoción, representantes legales de las empresas públicas o personas jurídicas del sector privado que manejen fondos públicos o desarrollen actividades de interés público, los medios de comunicación social, a través de sus representantes legales, están obligados a rendir cuentas, sin perjuicio de las responsabilidades que tienen las servidoras y los servidores públicos sobre sus actos y omisiones.

Art. 64 del COOTAD Funciones.- Son funciones del gobierno autónomo descentralizado parroquial rural:

d) Elaborar el plan parroquial rural de desarrollo; el de ordenamiento territorial y las políticas públicas; ejecutar las acciones de ámbito parroquial que se deriven de sus competencias, de manera coordinada con la planificación cantonal y provincial; y, realizar en forma permanente el seguimiento y rendición de cuentas sobre el cumplimiento de las metas establecidas;

COMISION SOCIO CULTURAL

ATENCIÓN A PERSONAS EN ESTADO DE VULNERABILIDAD O GRUPOS PRIORITARIOS AL CUAL LE CORRESPONDE EL 10% DEL PRESUPUESTO GENERAL.

- CONVENIO DE COOPERACION TECNICA ECONOMICA ENTRE EL MINISTERIO DE INCLUSIÓN ECONÓMICA Y SOCIAL – MIES Y EL GADPRS, PARA LA IMPLEMENTACION DE SERVICIOS DE DESARROLLO INFANTIL INTEGRAL EN LA MODALIDAD CENTRO DE DESARROLLO INFANTIL-CDI-MIES DIRECTOS-CONVENIOS «Abejita María»

- CONVENIO DE COOPERACION TECNICA ECONOMICA ENTRE EL MINISTERIO DE INCLUSIÓN ECONÓMICA Y SOCIAL – MIES Y EL GADPRS, PARA LA ATENCION DOMICILIARIA A PERSONAS DE LA TERCERA EDAD SIN DISCAPACIDAD Proyecto «Forjando Huellas»

- Fortalecimiento del proyecto del servicio social de Fisioterapia



En cumplimiento al cronograma valorado del Convenio.
Para garantizar el funcionamiento y mantenimiento del CDI, con fondos del GADPR Sucre, se realizó la compra y dotación de:

- Material Didáctico,
- Materiales y útiles de oficina,
- Productos de aseo y limpieza,
- Señalética de seguridad,
- Kits de bioseguridad,

Monto ejecutado: 2.548,79 dólares









Centro de Desarrollo Infantil “Abejita María”









COMISION SOCIO CULTURAL

Estos Materiales son administrados por la Coordinadora del Centro de desarrollo Infantil “Abejita María”





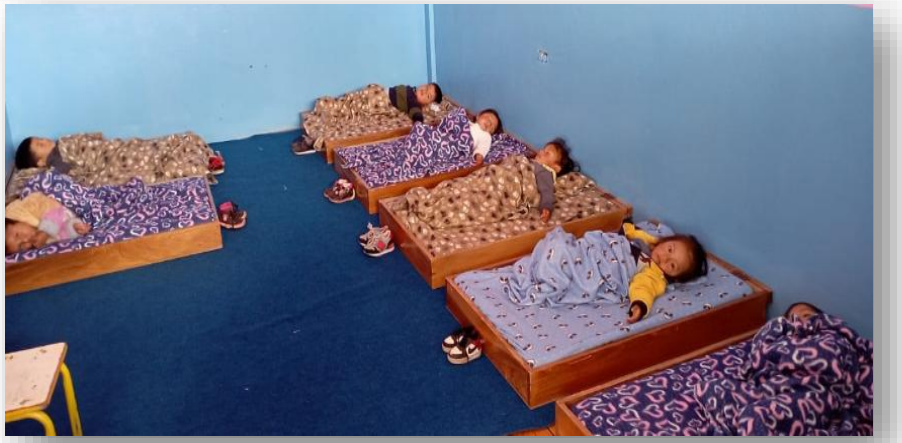



COMISION SOCIO CULTURAL

Está mañana del martes 27 de agosto, el Gad parroquial Sucre realizó la entrega de material didáctico para el CDI ABEJITA MARIA, en cumplimiento al Convenio de Cooperación Técnico Económica entre el MIES y el GADPR SUCRE, para la implementación de servicios de desarrollo infantil integral.

#copagadsucre2024
#convenios
#Administració2023-2027






📌GAD Parroquial Sucre Entrega Prendas de Vestir a Educadoras y Niños del CDI Abejita María.

👚👔En cumplimiento del cronograma valorado por el MIES, el GAD Parroquial Sucre realizó la entrega de prendas de vestir para las educadoras y niños del Centro de Desarrollo Infantil (CDI) Abejita María, ubicado en la parroquia Sucre. Esta iniciativa busca garantizar el bienestar de los menores y fortalecer las condiciones de trabajo de las educadoras, contribuyendo al desarrollo integral de la comunidad infantil.

#SucreSomosTodos







De igual manera con la firma del convenio, el GADPR Sucre asume las gestiones de la contratación pública del **Servicio Externalizado de Alimentación para el CDI "Abejita María"** con fondos provenientes del MIES. Lo cual consiste en una ingesta diaria de cuatro tiempos para 50 niñas y niños de uno a tres años de edad.











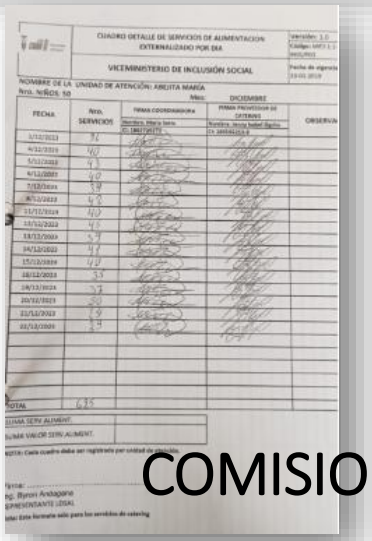

COMISION SOCIO CULTURAL

En cumplimiento al cronograma valorado del Convenio.
Para garantizar la **atención domiciliaria a los adultos de la tercera edad sin discapacidad del proyecto "Forjando Huellas"**, el GADPR Sucre con fondos de la institución, realizó la compra y dotación de:

- Material Didáctico para desarrollo motriz,
- Kits de bioseguridad,
- Prendas de seguridad para el promotor de atención domiciliaria.



COMISION SOCIO CULTURAL

Ejecución: Atención domiciliaria a 40 adultos mayores de la tercera edad sin discapacidad del proyecto “Forjando Huellas.


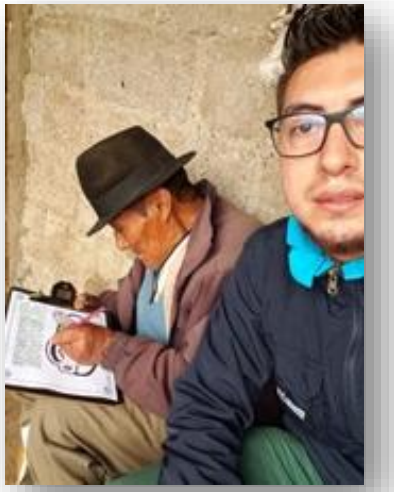






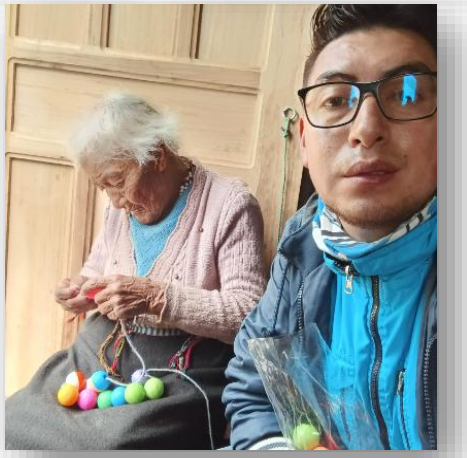


COMISION SOCIO CULTURAL

Se realizó durante cada semana los días jueves las actividades lúdicas con los adultos mayores.











COMISION SOCIO CULTURAL

El GADPR Sucre ha provisto de alimentos cada jueves durante las actividades lúdicas de los adultos mayores así como la entrega de kits alimenticios mediante autogestión y donativos de víveres provenientes de Instituciones privadas, estudiantes y personas particulares.











COMISION SOCIO CULTURAL

📌GAD Parroquial Sucre Realiza Gira de Observación para Adultos Mayores en Ibarra.

🤝Este viernes 6 de septiembre, el GAD Parroquial de Sucre organizó una gira de observación a la ciudad de Ibarra para los adultos mayores de la parroquia. Esta iniciativa brindó un día lleno de emoción y alegría a los participantes, quienes disfrutaron de una experiencia enriquecedora y recreativa. El GAD reafirma su compromiso con el bienestar de los adultos mayores de Sucre.

#SucreSomosTodos



VALOR EJECUTADO: 2280 USD

COMISION CULTURA, TURISMO, DEPORTE Y RECREACIÓN.

- Escuela permanente y recreativa de Futbol del GAD Parroquial Sucre.
- Promoción del turismo comunitario
- Fortalecimiento del sector turístico a través de las manifestaciones culturales en la parroquia Sucre 2024

Escuela permanente y recreativa de Futbol del GAD Parroquial Sucre.

- La escuela permanente y recreativa de futbol se desarrolló con un monto de 2.000,00 dólares provenientes del porcentaje destinado para atención a grupos prioritarios, los rubros comprometidos fueron utilizados en la contratación de un profesor de futbol 4 días por semana en Sucre y Poatug.
- Fue ejecutado de agosto a diciembre de 2024 con un total de 70 niños en diferentes categorías.





COMISION CULTURA, TURISMO, DEPORTE Y RECREACIÓN.

El GAD parroquial Sucre realiza la entrega de implementos deportivos a la Escuela permanente de futbol para mejorar el desempeño de sus alumnos en cada entrenamiento.

#SucreSomosTodos #Sucre2024







VALOR EJECUTADO EN IMPLEMENTOS DEPORTIVOS 518,50 USD

Desarrollo de cursos vacacionales gratuitos para niños y adolecentes.

- Actividad promovida por el GADPRS con gestión, mediante CONVENIO DE COOPERACIÓN ENTRE EL MINISTERIO DE TELECOMUNICACIONES Y DE LA SOCIEDAD DE LA INFORMACIÓN MINTEL Y EL GOBIERNO AUTONOMO DESCENTRALIZADO PARROQUIAL RURAL SUCRE, CANTON PATATE, PROVINCIA DE TUNGURAHUA, PARA LA OPERACIÓN Y MANTENIMIENTO DEL INFOCENTRO SUCRE **(Punto digital Gratuito de la Parroquia)** y el GADM Patate.
- Se dictaron cursos de: Natación, Futbol, Cocina, Idiomas, Pintura, Camping, Danza. Durante 5 semanas, con una participación de 80 niños.







COMISION CULTURA, TURISMO, DEPORTE Y RECREACIÓN.

Desarrollo de cursos vacacionales gratuitos para niños y adolecentes.

- Curso de Danza









COMISION CULTURA, TURISMO, DEPORTE Y RECREACIÓN.

📌La noche de este miercoles 28 de Agosto del 2024, se llevó a cabo la clausura de los vacacionales, con un campamento en el museo URKU KURI, donde los niños en supervisión de los integrantes el GADP Sucre, disfrutaron de una nueva aventura.

#administració2023
#SucreSomosTodos



📌GAD Parroquial Sucre Firma Acuerdo con la UNACH para Trabajos de Vinculación.

El GAD Parroquial Sucre firmó un acuerdo de compromiso con la Universidad Nacional de Chimborazo (UNACH) para iniciar trabajos de vinculación en beneficio de la comunidad. En una visita oficial al rector de la UNACH, ambas instituciones acordaron colaborar en proyectos que fortalecerán el desarrollo local y la participación estudiantil.

#SucreSomosTodos



CONVENIO PARA LA REHABILITACIÓN DEL URKU KURI



Promover el Turismo Comunitario.





- Se promovió los sectores turísticos a través de los medios de comunicación locales y nacionales como RTU, Box FM, Galaxia TV y personalidades de medios digitales y creadores de contenido.

COMISION CULTURA, TURISMO, DEPORTE Y RECREACIÓN.

COMISION ECONÓMICO PRODUCTIVO

Incentivar el desarrollo de actividades productivas comunitarias, la preservación de la biodiversidad y la protección del ambiente;

Promover la organización de los ciudadanos de las comunas, recintos y demás asentamientos rurales con el carácter de organizaciones territoriales de base;

- Expo Feria Agro ecológico, Turístico, Cultural y Ganadero de la Parroquia Sucre 2024.
- Manejo productivo a través del convenio con el PLAN MANEJO de PARAMOS, MAG y GADM Patate.
- Gestión de insumos agrícolas, mediante acercamientos con el GADM Patate.
- Promover la generación de huertos comunitarios con FUNDIVIDA
- Ejecución de la Campaña de Desparasitación y Vitaminización de Bovinos de la parroquia Sucre 2024.

Expo Feria Agro ecológico, Turístico, Cultural y Ganadero de la Parroquia Sucre 2024.

- Monto ejecutado 11750,00 dólares
- Realizada en marzo de 2024
- PROYECTO FORTALECIMIENTO A LA IDENTIDA CULTURAL RESCATANDO LAS COSTUMBRES Y TRADICIONES DE LA PARROQUIA SUCRE 2024.

Fiestas de parroquialización Sucre 138 años | compartimos imágenes de lo vivido la tarde del sábado 23 de marzo en el Juzgamiento de Ganado en la "VIII Expoferia agroecológica, turística, cultural, ganadera Sucre 2024".

Agradecemos a todos los Ganaderos de la parroquia Sucre y del caserío Poatug por su excelente participación, al Dr. Felipe Vascones como jurado del evento y felicitamos a los Campeones de la Feria.



🟢GAD Sucre lanza campaña de desparasitación bovina

🐄🐮💉El GAD Parroquial Sucre lanzó la campaña de desparasitación de bovinos en la parroquia, invitando a los ganaderos a seguir el cronograma establecido para acceder a este servicio gratuito. La iniciativa busca mejorar la salud del ganado y fortalecer la producción local.
#SucreSomosTodos #Administracion2023



DESPARASITACIÓN Y VITAMINIZACIÓN 5242,40 USD

📌Instituciones unen esfuerzos para combatir la desnutrición crónica infantil en la parroquia sucre.

💚Se realizó la entrega de plantulas para huertos comunitarios y se elaboró Chapo Forzan, en cumplimiento al proyecto contra la desnutrición crónica infantil llevado a cabo por FUNDYVIDA, mediante convenio con el GAD Parroquial de Sucre, el Subcentro de Salud de Sucre y Patate, CNH, CDI y el apoyo del Punto Digital Gratuito.

Esta actividad refuerza el compromiso con el bienestar de las familias de la parroquia.

#Administracion2023 #Sucre2024 #SucreSomosTodos



Manejo productivo a través del convenio con el PLAN MANEJO de PARAMOS, MAG y GADM Patate.

- Promover el dialogo en función de la formulación de proyectos que beneficien al sector productivos.
- Se mantuvo mesas de trabajo con respecto al manejo productivo de la Mora.







COMISION ECONÓMICO-PRODUCTIVO

Manejo productivo a través del convenio con el PLAN MANEJO de PARAMOS, MAG.

- Capacitaciones cultivo de Mora
- Capacitación en el buen manejo de los residuos sólidos dentro de los establecimientos educativos, domicilios, comunidad
- Talleres en campo











Promover la generación de huertos comunitarios

- Se realizó la entrega de plántulas de hortalizas germinadas en los viveros del GADM Patate a 70 mujeres para el cultivo de huertos comunitarios.





COMISION ECONÓMICO-PRODUCTIVO

Promover la generación de huertos comunitarios Viveros GADM Patate -FUNDYVIDA





COMISION ECONÓMICO-PRODUCTIVO

Campaña de Desparasitación y Vitaminización de Bovinos de la parroquia Sucre 2024.

- Se ejecutó la Campaña de Desparasitación y Vitaminización de Bovinos con la cooperación del MAG, PLAN DE MANEJO DE PÁRAMOS, GAD PARROQUIAL SUCRE, GAD MUNICIPAL Y ESTUDIANTES DEL PROGRAMA DE VINCULACION ACADÉMICA DEL INSTITUTO SUPERIOR TECNOLOGICO TUNGURAHUA.
- El GADPR Sucre entregó una contraparte de 4.698,00 dólares mediante el proceso de compra de INSUMOS VETERINARIOS PARA LA CAMPAÑA DE DESPARASITACION Y VITAMINIZACION DE BOVINOS
- El GADM Patate realizó la dotación de Vitaminas y Desparasitarte con un monto de 800 dólares



COMISION ECONÓMICO-PRODUCTIVO

Campaña de Desparasitación y Vitaminización de Bovinos de la parroquia Sucre 2024.

- El Proyecto se desarrollo en los meses de octubre a diciembre del año 2024.
- Tuvo un alcance aproximado de 270 beneficiarios directos
- Y se administraron alrededor de 1400 dosis.
- Además se realizó una II etapa de la Campaña de Desparasitación y Vitaminización con el objetivo de preparar a los animales para el Juzgamiento del ganado de la VIII Expoferia Ganadera en marzo de 2024.





COMISION ECONÓMICO-PRODUCTIVO

Campaña de Desparasitación y Vitaminización de Bovinos de la parroquia Sucre 2024.

- Socialización, firma de convenios de vinculación académica, entrega de insumos, desparasitantes y vitaminas.







COMISION ECONÓMICO-PRODUCTIVO

Campaña de Desparasitación y Vitaminización de Bovinos de la parroquia Sucre 2024.



- Estudiantes del convenio de vinculación académica acompañados por los técnicos del PMP, MAG y GADM Patate para cubrir el territorio programado.





COMISION ECONÓMICO-PRODUCTIVO

COMISION OBRAS PÚBLICAS

Asentamientos Humanos.- Planificar, construir y mantener la infraestructura física, los equipamientos y los espacios públicos de la parroquia, contenidos en los planes de desarrollo e incluidos en los presupuestos participativos anuales;

Movilidad Energía y Conectividad.- Planificar y mantener, en coordinación con los gobiernos provinciales, la vialidad parroquial rural.

- Mantenimiento y Limpieza de Vías
- Mantenimiento de espacios públicos
- Ampliación de un tramo de la vía a Pucapiña, Larcapamba, Paricenda
- Mejoramiento del alcantarillado Barrio San Isidro, Centro y el Calvario
- Rehabilitación de vías por emergencia invernal a nivel parroquial.

Mantenimiento de las diferentes vías de la parroquia Sucre y del Caserío Poatug

Actividades realizadas:

- Contratación del servicio de Alquiler de maquinaria pesada, Retroexcavadora para el mantenimiento de las diferentes vías de la parroquia Sucre y del Caserío Poatug.
- Monto ejecutado 5652,52 dólares

El GAD parroquial Sucre a través de la comisión encargada de Obras Públicas y la comisión Socio Cultural encargada del CDI, realizaron la fumigación de la maleza en las vías principales de la parroquia, el mantenimiento habitual de las áreas verdes y limpieza de las acequias junto al CDI Abejita María y a la Unidad Educativa Mariscal Antonio José de Sucre para prevenir el desbordamiento de agua.







📌La Parroquia Sucre Recibe Botes de Basura para Mejorar el Manejo de Residuos.

Gracias a la gestión realizada entre GAD parroquial y la EMMAIT-EP, nuestra parroquia ha recibido nuevos botes de recolección de basura 🚮.
Invitamos a la ciudadanía a hacer uso adecuado de estos contenedores, contribuyendo así al cuidado del medio ambiente y manteniendo limpias nuestras áreas públicas.

#SucreSomosTodos






📌El GAD de Sucre y el GAD Municipal de Patate unen esfuerzos para la readecuación y regeneración del césped en el estadio de San Carlos. Este trabajo conjunto busca mejorar las instalaciones deportivas para beneficio de la comunidad y promover el deporte local.
#Administracion2023 #Sucre #vialidad









Mantenimiento de espacios públicos
Aplanamiento del Estadio San Carlos

- Se realizó previamente trabajos de evacuación de piedras y el corte de la hierba alta.





Mantenimiento de espacios públicos
Fumigación de la maleza

- Regularmente en 2024 se realizó el deshierbe de los espacios públicos mediante la fumigación de la maleza con Glifosato.









COMISION OBRAS PUBLICAS


3:55 p. m.


3:55 p. m.





Mantenimiento de espacios públicos

Estadio Central

- Se realizó el trabajo de pintura de los graderíos, bordillos del cerramiento.
- Corte del gramado con frecuencia.







Ampliación de un tramo de la vía

- Debido a que tenia una pendiente pronunciada que dificultaba el acceso a vehículos.
- Se generaban surcos profundos en la vía existía arrastre de material producidas por lluvia.
- Se realizo la ampliación y la disminución de la pendiente de la vía.
- Se realizó el lastrado de la vía con gestión de material traído de las minas de Poatug.





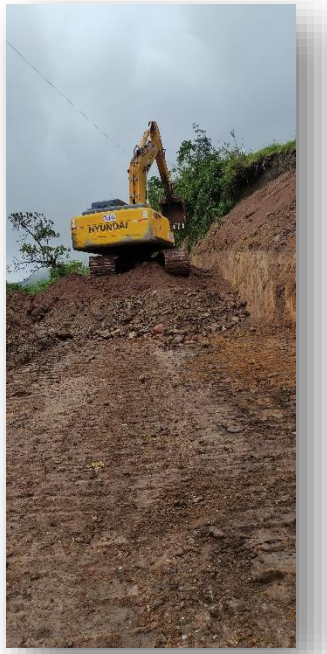





COMISION OBRAS PUBLICAS

Gestiones diversas

- Limpieza de vías en toda la parroquia- Eventos Emergentes






3:55 p. m.



¿Por qué no se considera a todos los niños de la parroquia para el proyecto de Fundyvida ?

- Por que solo se considera a los 122 niños con desnutrición crónica infantil.

¿Por qué no existe el seguimiento a los huertos ?

- En base al convenio realizado, el seguimiento de los proyectos los realiza FUNDYVIDA, MAG, y Centro de Salud.

¿ Por qué no se realiza la segunda etapa del GAD?

- Por que existe un informe de contraloría que menciona que no se puede invertir pues la construcción está en proceso de asentamiento.

¿Por qué no se amplía la participación de los ganaderos a la expoferia?

- Para dar posibilidades a los ganaderos de la parroquia, pero en vista de que luego de las evaluaciones no ha existido el mejoramiento en la calidad del ganado, a partir del año que viene se abrirá la participación

¿ Por qué se da beneficio de la mora a los mismos productores?

- El Gobierno parroquial busca que los proyectos planificados sean a largo plazo, y que se consolide un grupo de productores a través de una asociación.

¿Por qué no se ha concluido el proyecto de aceras y bordillos del tramo del Barrio San Francisco-Barrio Centro, si existe un estudio?

- Por que la partida estaba por 23000 pero el proyecto valía 35000 dólares en vereda y 15000 en muros, por eso se hizo una reforma para:
- Por que el presupuesto que estaba destinado para dicha obra se reformó para cumplir con la ley y pagar liquidaciones (sueldos, décimos, vacaciones) de la administración saliente.
- Y como no ha existido planificación y como era inicio de gestión por ley había que realizar el PDOT.

¿Por qué no terminan la vía Parizenda?

- En primer lugar la competencia directa es del Consejo provincial, sin embargo el GAD ha realizado las gestiones necesaria para realizar dicha obra y por que el temporal invernal el GAD municipal retiró su maquinaria .

GAD Parroquial Rural
SUCRE
Naturaleza - Cultura - Patrimonio

gracias

Byron
Andagana
PRESIDENTE GADPR SUCRE