

Literal a1) Estructura orgánica funcional

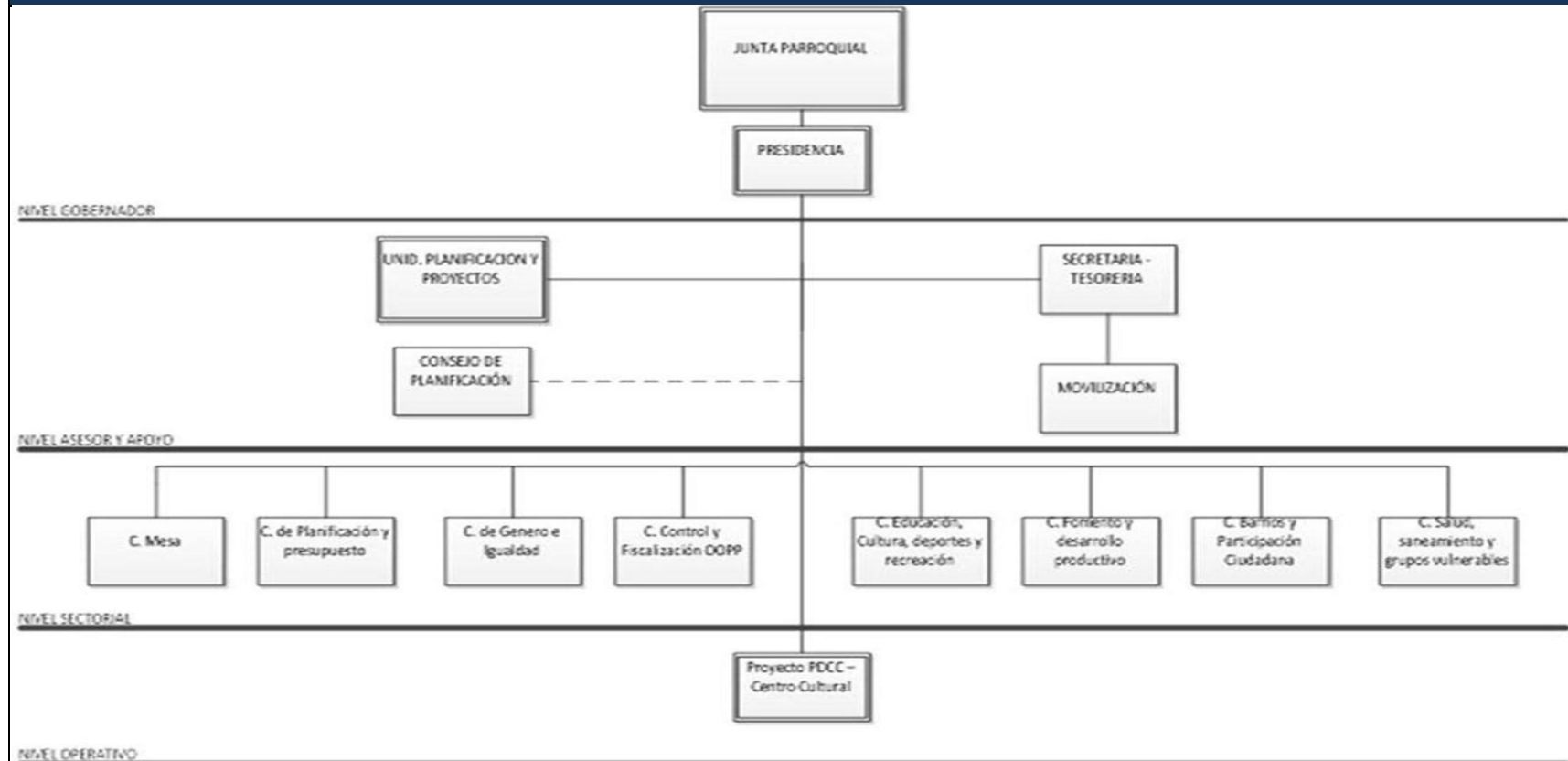

| | |
|--|------------------------------------|
| LINK PARA DESCARGAR EL ESTATUTO ORGÁNICO / ESTATUTO POR PROCESOS | REGLAMENTO INTERNO |
|--|------------------------------------|

| | |
|---|--|
| FECHA ACTUALIZACIÓN DE LA INFORMACIÓN: | 28/2/2023 |
| PERIODICIDAD DE ACTUALIZACIÓN DE LA INFORMACIÓN: | MENSUAL |
| UNIDAD POSEEDORA DE LA INFORMACION - LITERAL a1): | SECRETARIA TESORERA |
| RESPONSABLE DE LA UNIDAD POSEEDORA DE LA INFORMACIÓN DEL LITERAL a1): | TLGA. TATIANA SAILEMA |
| CORREO ELECTRÓNICO DEL O LA RESPONSABLE DE LA UNIDAD POSEEDORA DE LA INFORMACIÓN: | secretaria@parroquiasucres.gov.ec |
| NÚMERO TELEFÓNICO DEL O LA RESPONSABLE DE LA UNIDAD POSEEDORA DE LA INFORMACIÓN: | 32579240 |