

Art. 7 de la Ley Orgánica de Transparencia y Acceso a la Información Pública - LOTAIP

Literal a1) Estructura orgánica funcional

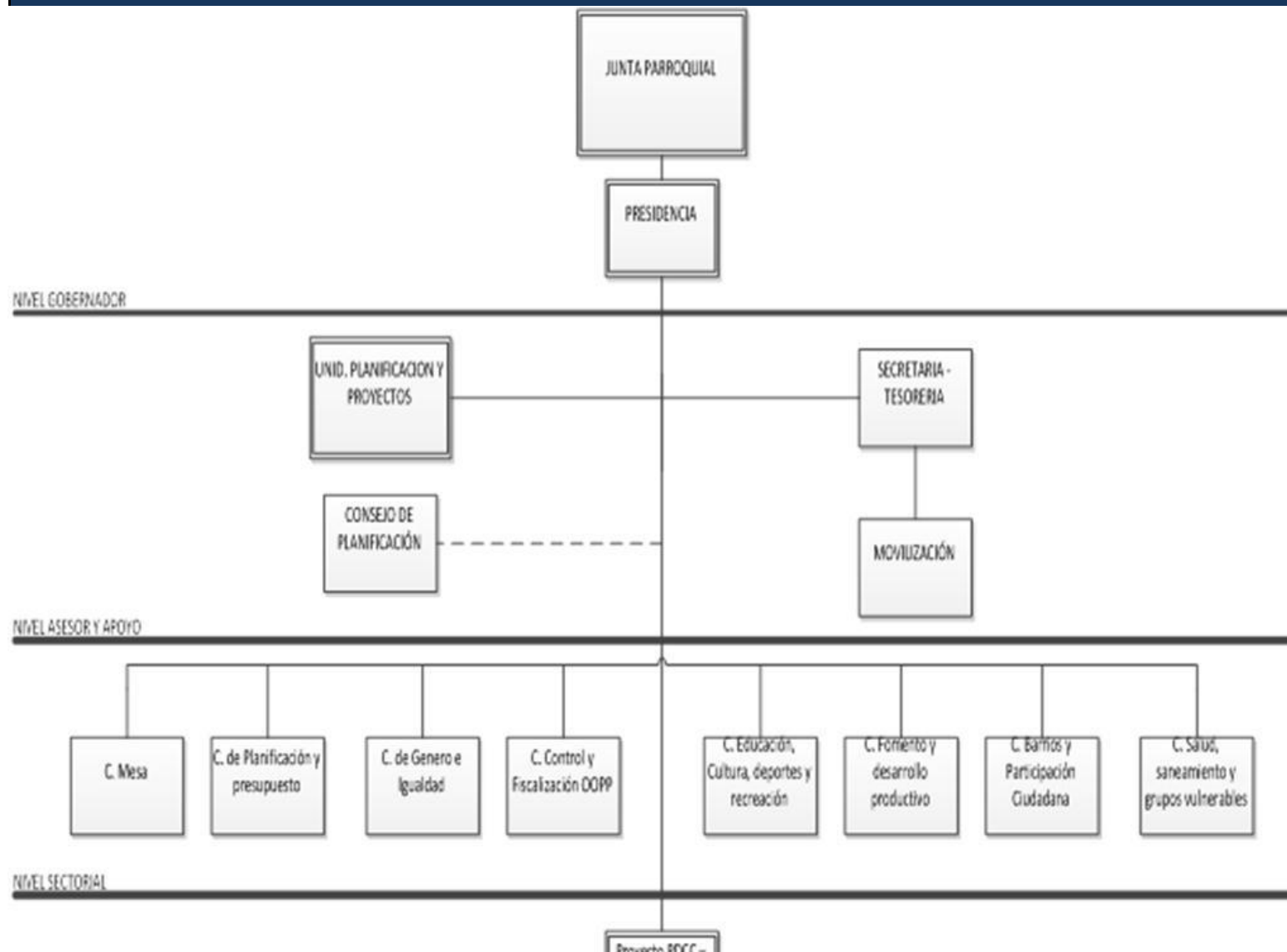

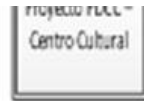

NIVEL OPERATIVO

LINK PARA DESCARGAR EL ESTATUTO ORGÁNICO / ESTATUTO POR PROCESOS		REGLAMENTO INTERNO
FECHA ACTUALIZACIÓN DE LA INFORMACIÓN:		31/07/2020
PERIODICIDAD DE ACTUALIZACIÓN DE LA INFORMACIÓN:		MENSUAL
UNIDAD POSEEDORA DE LA INFORMACION - LITERAL a1):		SECRETARIA-TESORERA
RESPONSABLE DE LA UNIDAD POSEEDORA DE LA INFORMACIÓN DEL LITERAL a1):		TLGA.TATIANA SAILEMA
CORREO ELECTRÓNICO DEL O LA RESPONSABLE DE LA UNIDAD POSEEDORA DE LA INFORMACIÓN:		secretaria@parroquiasucra.gob.ec
NÚMERO TELEFÓNICO DEL O LA RESPONSABLE DE LA UNIDAD POSEEDORA DE LA INFORMACIÓN:		2579240

GOBIERNO AUTÓNOMO DESCENTRALIZADO PARROQUIAL RURAL SUCRE

Literal a1) Estructura orgánica funcional - JULIO 2020